

H01

desde **250.500** €

*Precio a confirmar según parcela y desniveles.

Incluido: Construcción, Arquitecto, licencias y gestión de llave en mano.

No incluido: impuestos según comprador. IVA y AJD

Superficie vivienda	85.50 m ²
Superficie terraza	18.60 m ²
Piscina	18.60 m ²
Acceso y aparcamiento	48.00 m ²
Superficie construida total	170.70 m ²
Dormitorios	2
Baños	2
Dimensiones	15 x 5.70 m

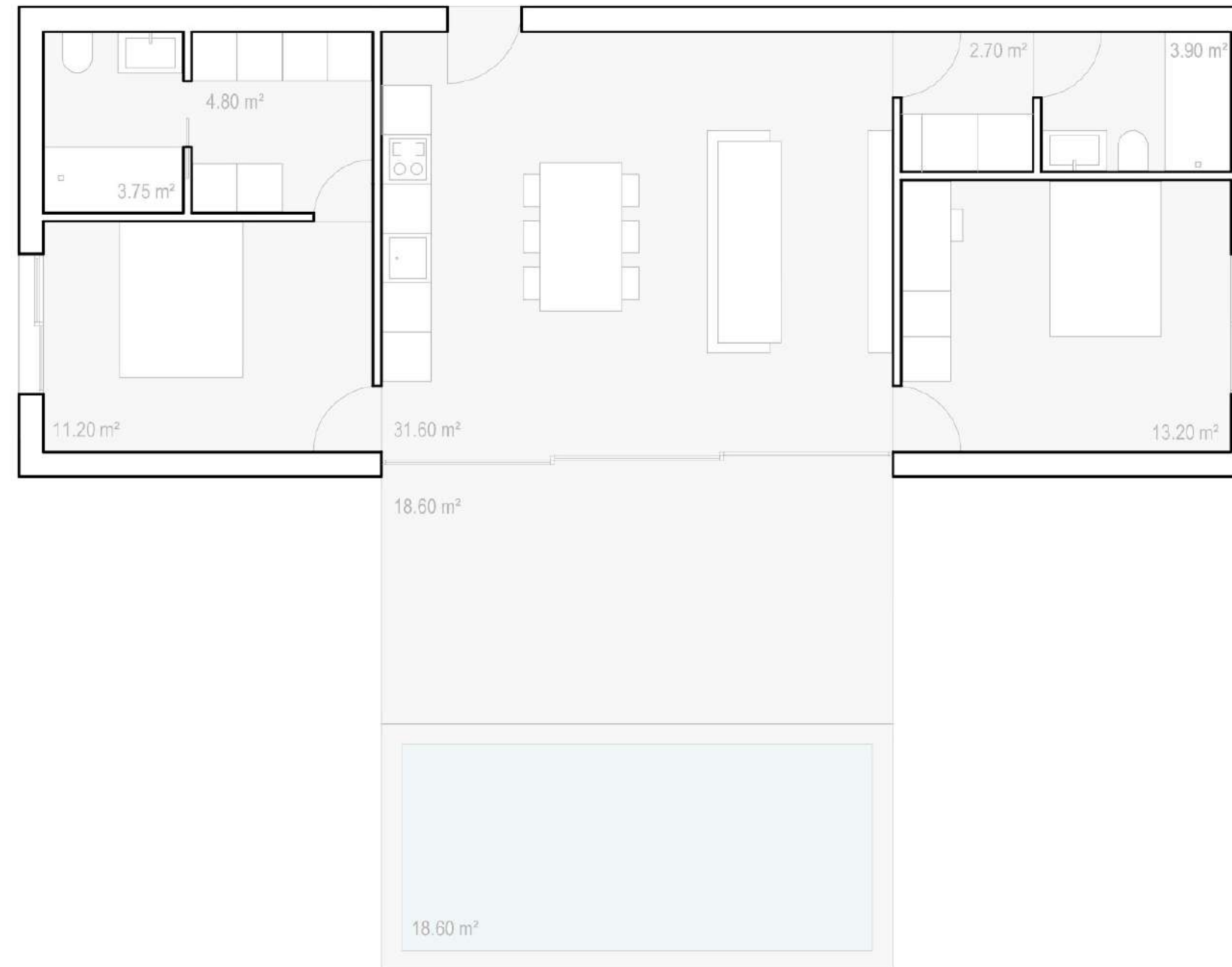
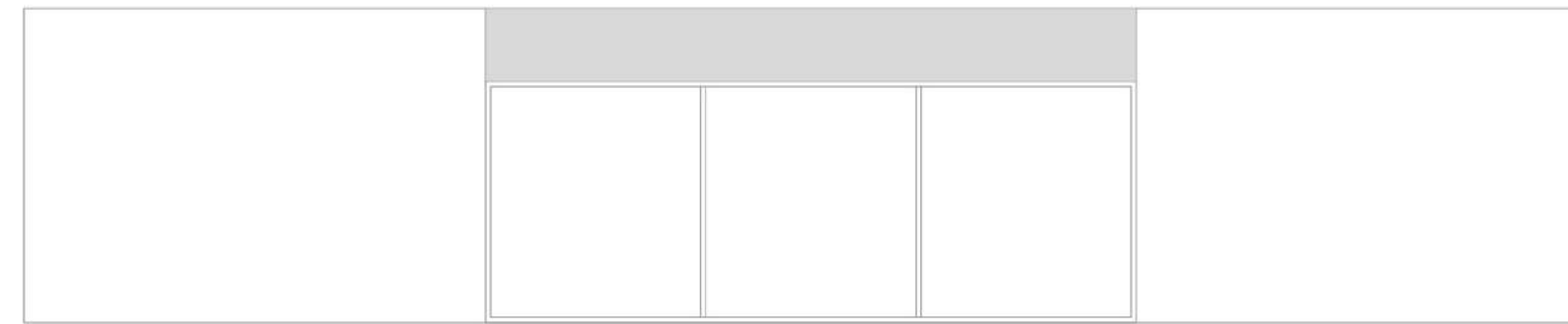
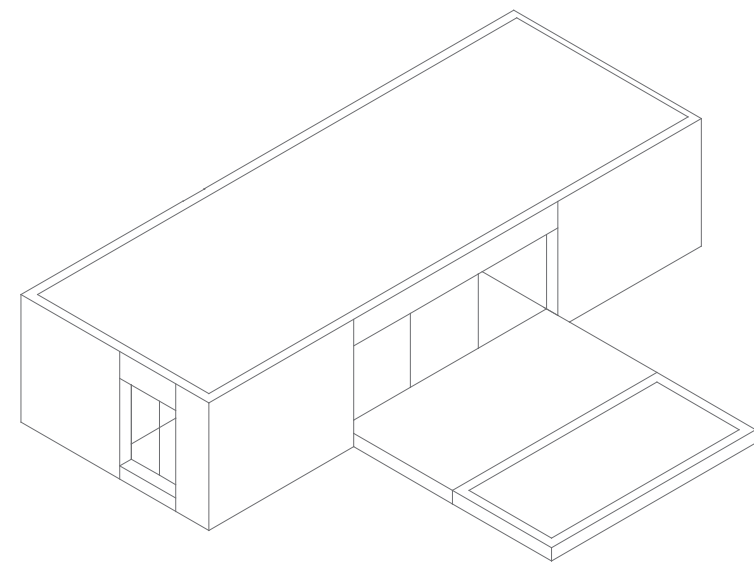

H02

desde **285.000** €

*Precio a confirmar según parcela y desniveles.

Incluido: Construcción, Arquitecto, licencias y gestión de llave en mano.

No incluido: impuestos según comprador. IVA y AJD

Superficie vivienda	99.75 m ²
Superficie terraza	18.60 m ²
Piscina	18.60 m ²
Acceso y aparcamiento	48.00 m ²
Superficie construida total	184.95 m ²
Dormitorios	3
Baños	2
Dimensiones	17.50 x 5.70 m

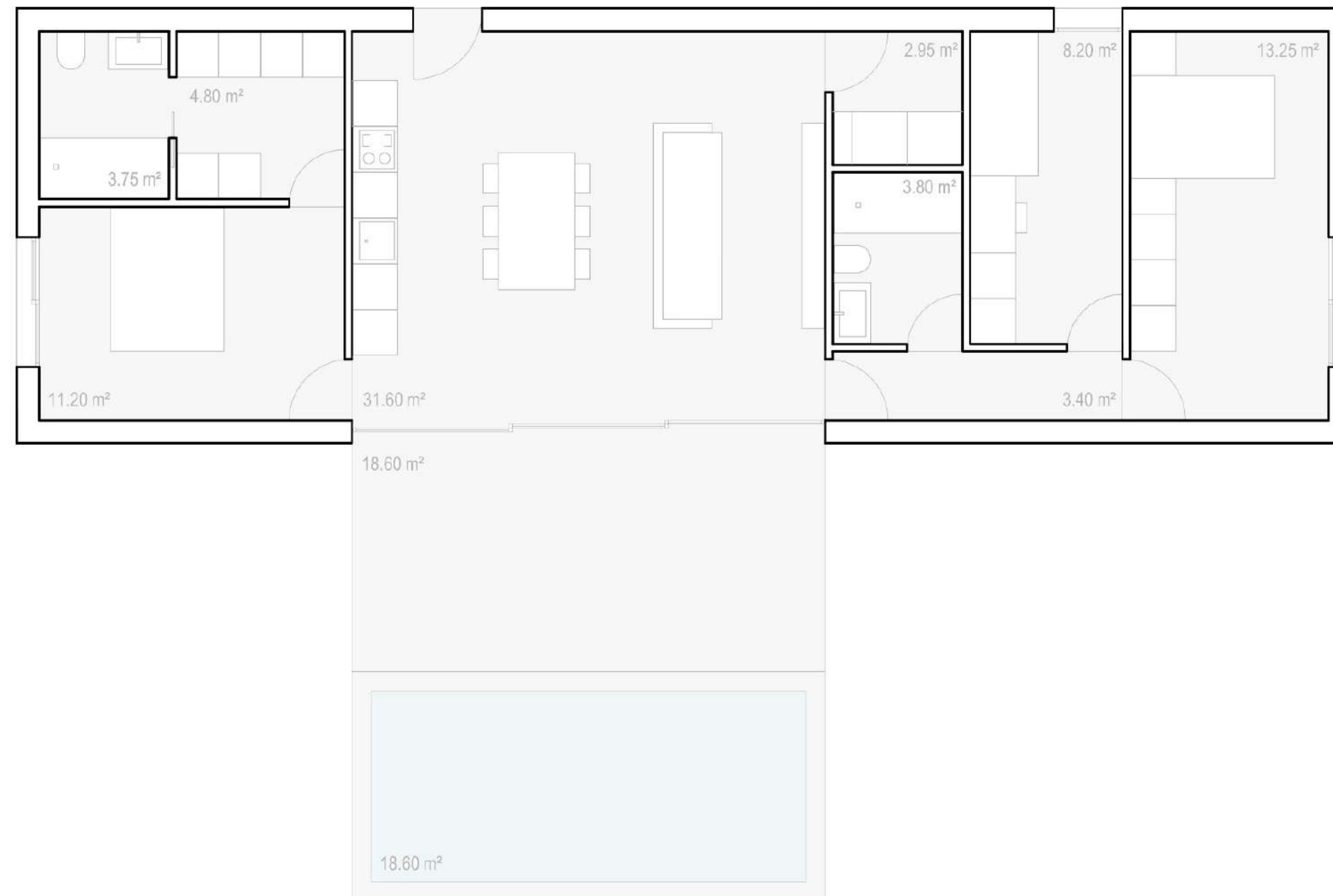
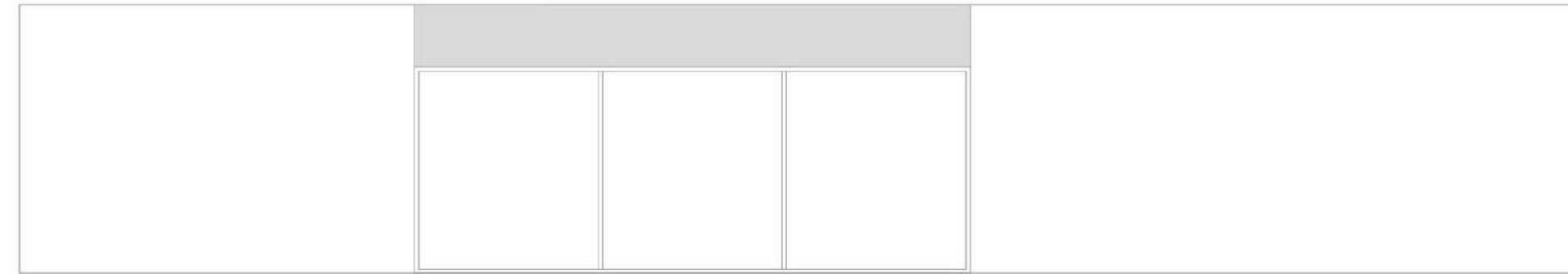
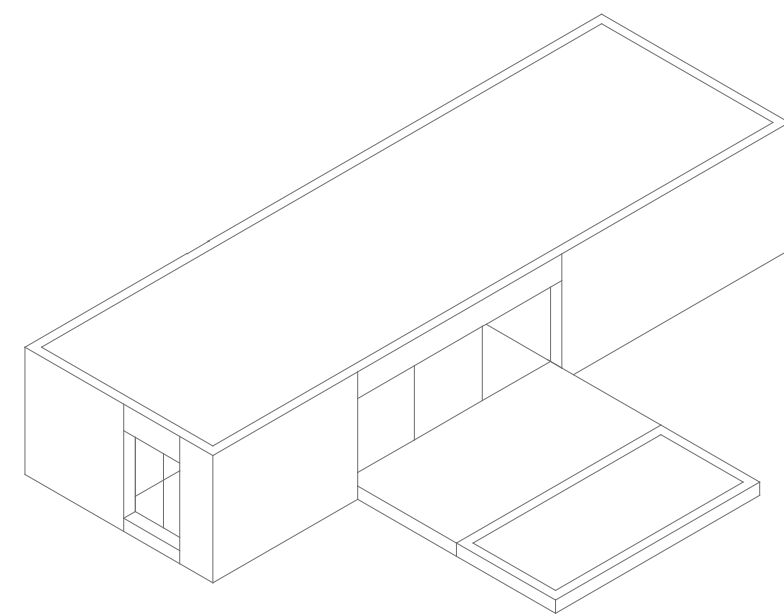

H03

desde **315.500** €

*Precio a confirmar según parcela y desniveles.

Incluido: Construcción, Arquitecto, licencias y gestión de llave en mano.

No incluido: impuestos según comprador. IVA y AJD

Superficie vivienda	114 m2
Superficie terraza	26.10 m2
Piscina	26,10 m2
Acceso y aparcamiento	48.00 m2
Superficie construida total	214.20 m2
Dormitorios	3
Baños	2
Dimensiones	20 x 5.70 m

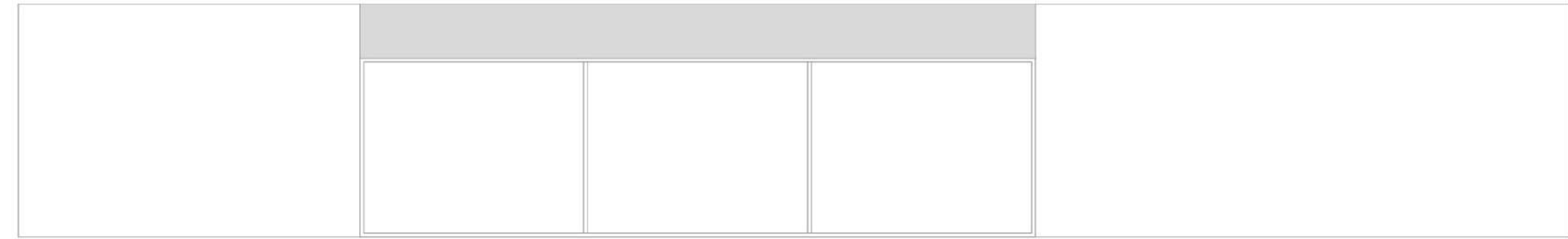
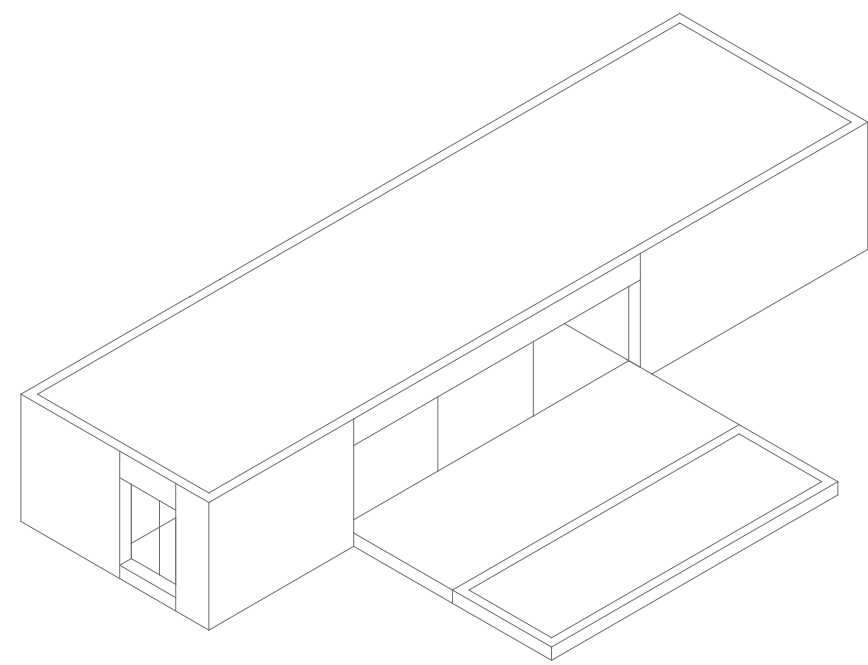

LISTADO DE POSIBLES VIVIENDAS

ULTIMA ACTUALIZACIÓN: 31/03/25

 = VENDIDO

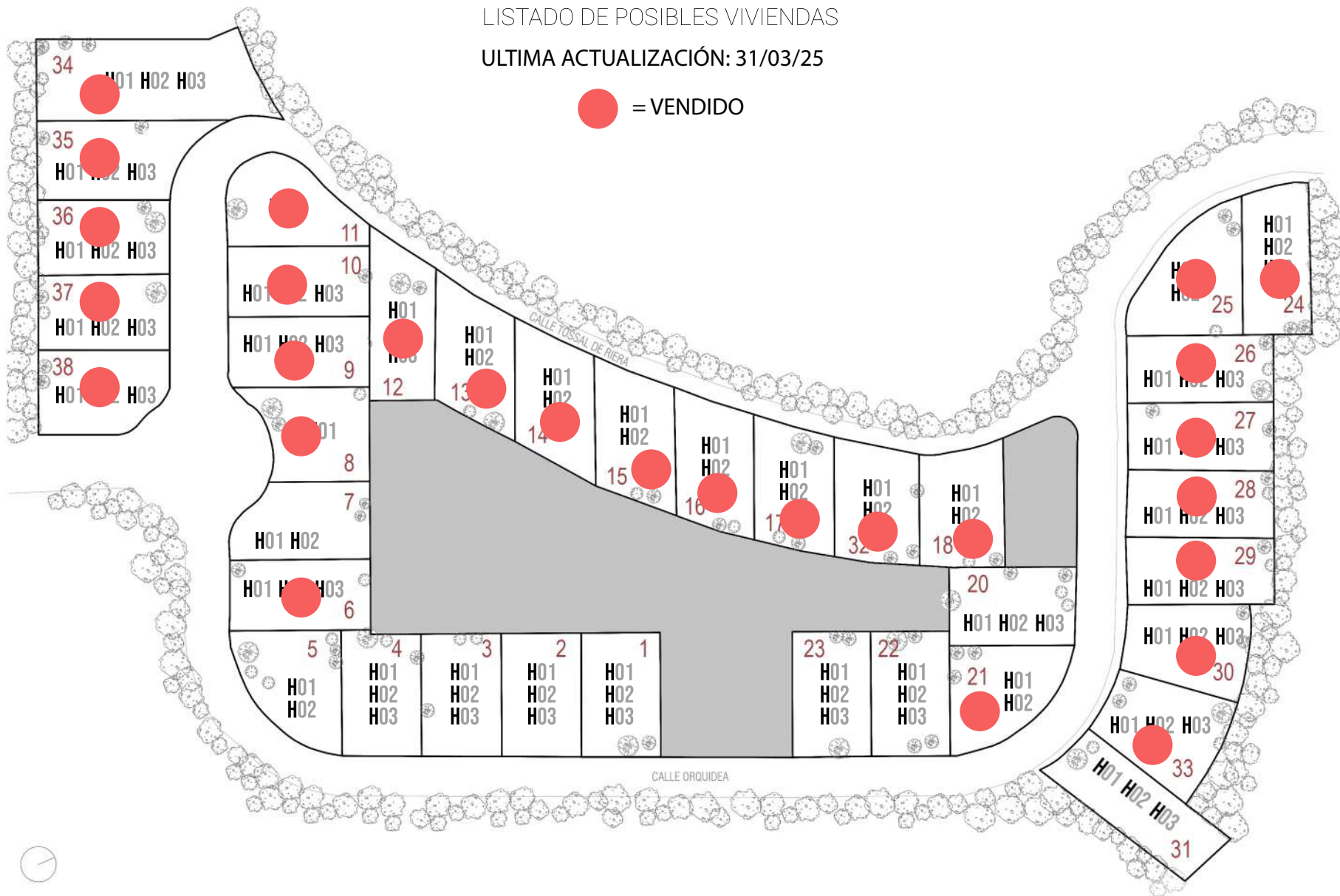

+ INFO: info@juncoarquitectura.com



PRECIO PARCELAS

ULTIMA ACTUALIZACIÓN:05/03/25

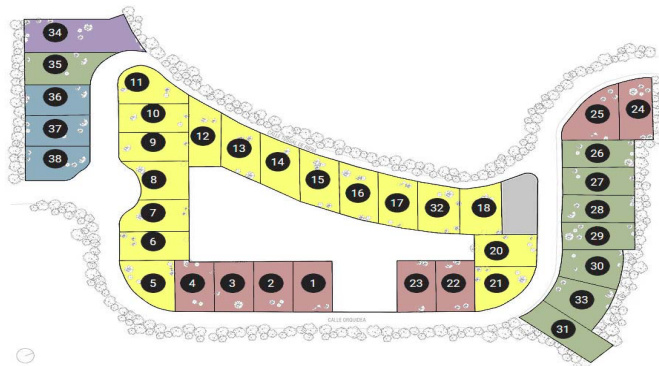

PARCELAS	PRECIO	VENDIDA
PARCELA 1	89.000,00 €	
PARCELA 2	89.000,00 €	
PARCELA 3	89.000,00 €	
PARCELA 4	89.000,00 €	
PARCELA 5	96.000,00 €	
PARCELA 6	96.000,00 €	
PARCELA 7	96.000,00 €	
PARCELA 8	93.000,00 €	
PARCELA 9	93.000,00 €	VENDIDA
PARCELA 10	93.000,00 €	VENDIDA
PARCELA 11	93.000,00 €	VENDIDA
PARCELA 12	96.000,00 €	VENDIDA
PARCELA 13	93.000,00 €	VENDIDA
PARCELA 14	96.000,00 €	VENDIDA
PARCELA 15	93.000,00 €	VENDIDA
PARCELA 16	93.000,00 €	VENDIDA
PARCELA 17	96.000,00 €	VENDIDA
PARCELA 18	96.000,00 €	VENDIDA
PARCELA 20	96.000,00 €	
PARCELA 21	93.000,00 €	VENDIDA
PARCELA 22	89.000,00 €	
PARCELA 23	89.000,00 €	
PARCELA 24	83.000,00 €	VENDIDA
PARCELA 25	83.000,00 €	VENDIDA
PARCELA 26	83.000,00 €	VENDIDA
PARCELA 27	83.000,00 €	VENDIDA
PARCELA 28	88.000,00 €	VENDIDA
PARCELA 29	88.000,00 €	VENDIDA
PARCELA 30	88.000,00 €	VENDIDA
PARCELA 31	88.000,00 €	
PARCELA 32	96.000,00 €	VENDIDA
PARCELA 33	89.000,00 €	VENDIDA
PARCELA 34	93.000,00 €	VENDIDA
PARCELA 35	83.000,00 €	VENDIDA
PARCELA 36	78.000,00 €	VENDIDA
PARCELA 37	88.000,00 €	VENDIDA
PARCELA 38	78.000,00 €	VENDIDA